

Rand 1

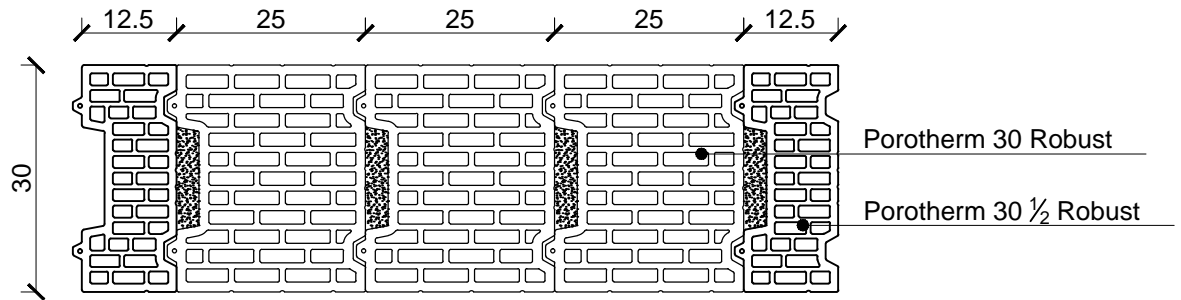

Rand 2

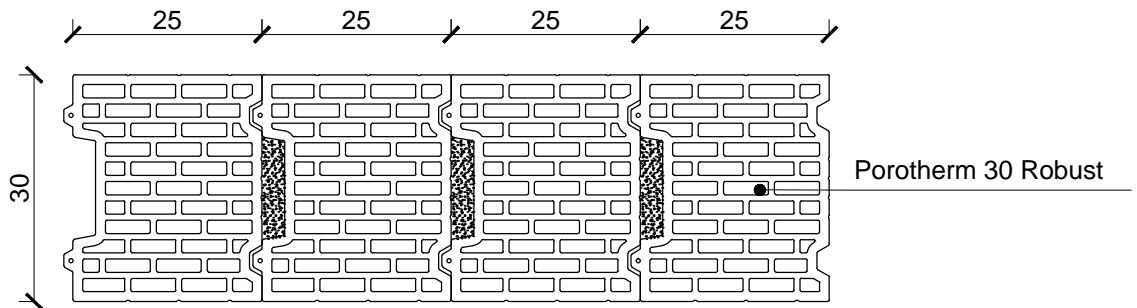

Nota:

- Solutiile propuse vor fi verificate si insusite de catre inginerul proiectant al structurii, oferind solutia tehnica finala in cadrul proiectului tehnic de specialitate.
- La proiectarea si executia zidariei se va tine cont de normativele si codurile de proiectare in vigoare, cu precadere:
 - Capitolul 8 din P100-1:2013 - Prevederi specifice constructiilor din zidarie (pereti structurali din zidarie);
 - Capitolul 10 din P100-1:2013 - Prevederi specifice componentelor nestructurale ale constructiilor (pereti nestructurali din zidarie).

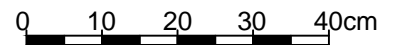

Detalii de executie asiza zidarie

Pereti structurali exteriori. Zidarie realizata cu blocuri ceramice Porothem 30 Robust

Detaliu asiza Porothem 30 Robust

Scara 1:10

Rand 1

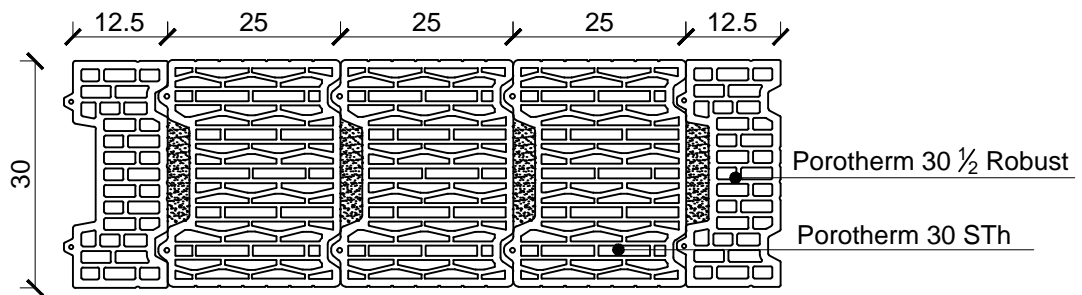

Rand 2

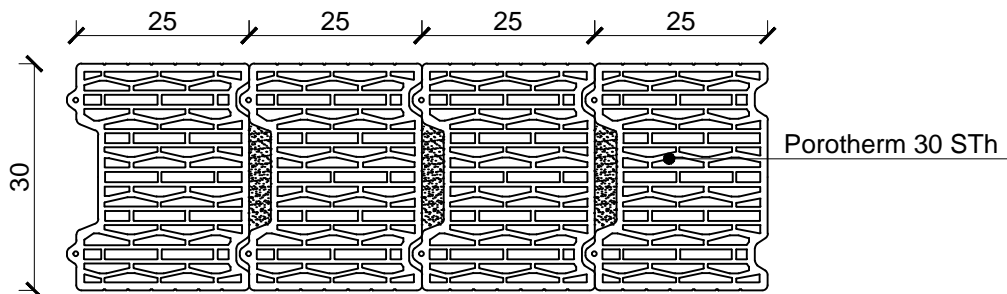

Nota:

- Solutiile propuse vor fi verificate si insusite de catre inginerul proiectant al structurii, oferind solutia tehnica finala in cadrul proiectului tehnic de specialitate.
- La proiectarea si executia zidariei se va tine cont de normativele si codurile de proiectare in vigoare, cu precadere:
 - Capitolul 8 din P100-1:2013 - Prevederi specifice constructiilor din zidarie (pereti structurali din zidarie);
 - Capitolul 10 din P100-1:2013 - Prevederi specifice componentelor nestructurale ale constructiilor (pereti nestructurali din zidarie).

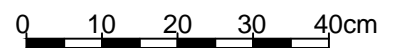

Detalii de executie asiza zidarie

Pereti structurali exteriori. Zidarie realizata cu blocuri ceramice Porothem 30 STh

Detaliu asiza Porothem 30 STh

Scara 1:10

Rand 1

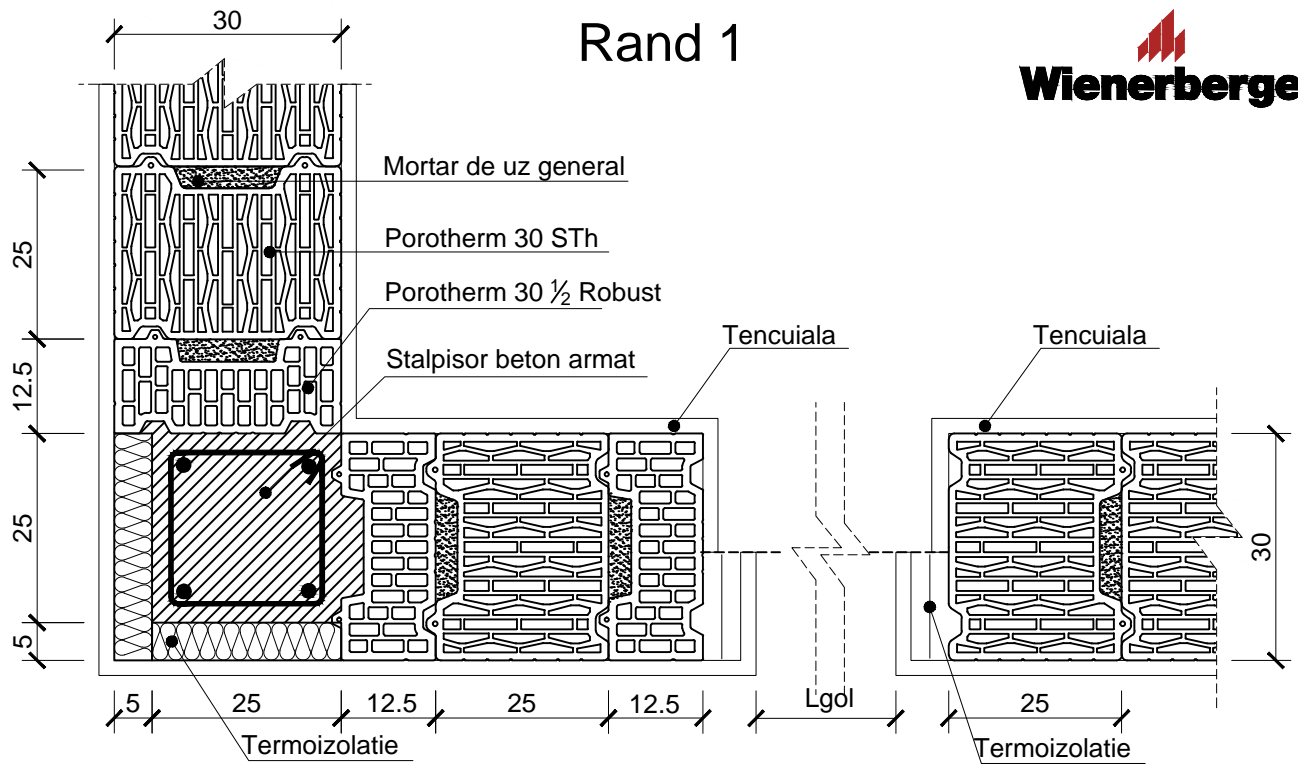

Rand 2

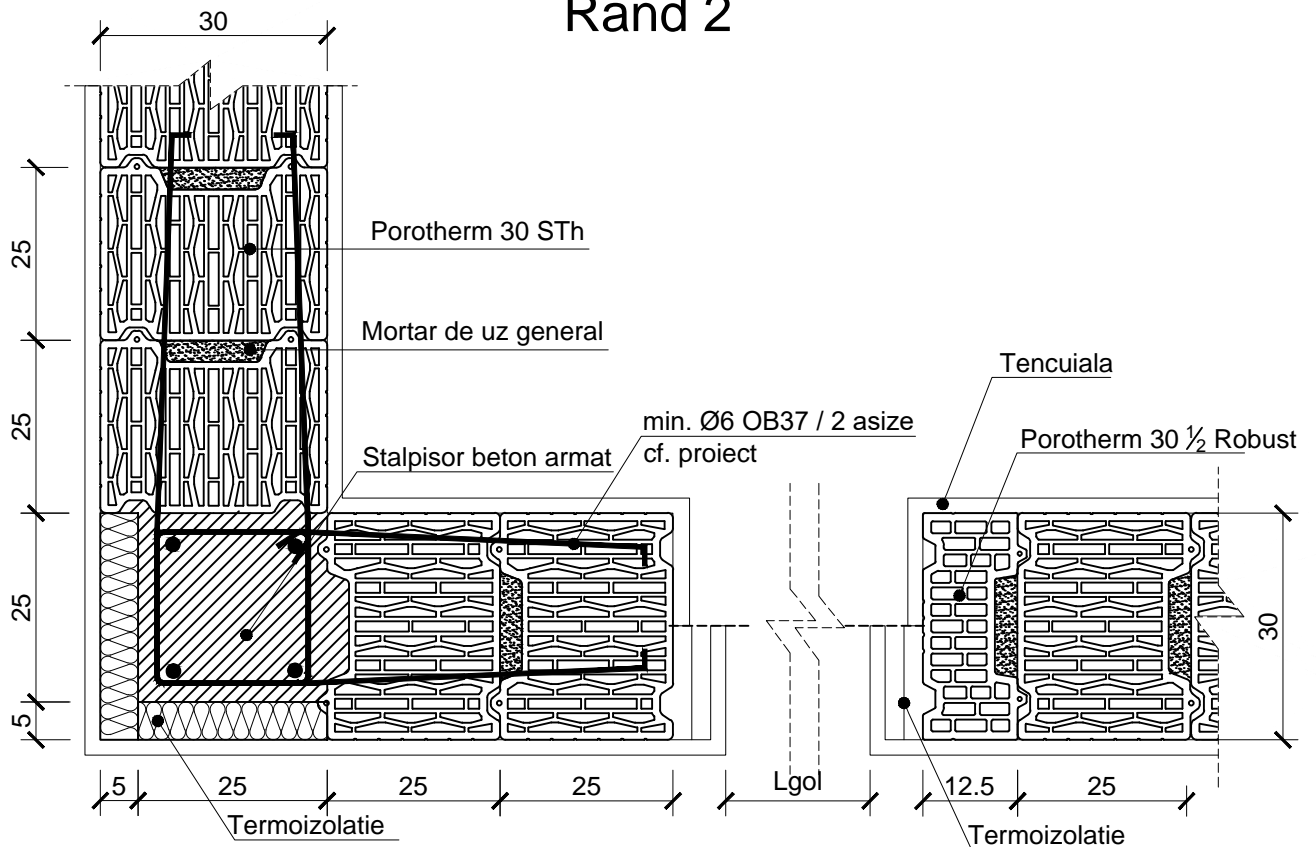

Nota:

- Solutiile propuse vor fi verificate si insusite de catre inginerul proiectant al structurii, oferind solutia tehnica finala in cadrul proiectului tehnic de specialitate.
- La proiectarea si executia zidariei se va tine cont de normativele si codurile de proiectare in vigoare, cu precadere:
 - Capitolul 8 din P100-1:2013 - Prevederi specifice constructiilor din zidarie (pereti structurali din zidarie);
 - Capitolul 10 din P100-1:2013 - Prevederi specifice componentelor nestructurale ale constructiilor (pereti nestructurali din zidarie).

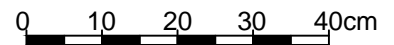

Detalii de executie zidarie confinata

Pereti structurali exteriori. Zidarie confinata realizata cu blocuri ceramice Porotherm 30 STh

Detaliu de colt Porotherm 30 STh

Scara 1:10

Rand 1

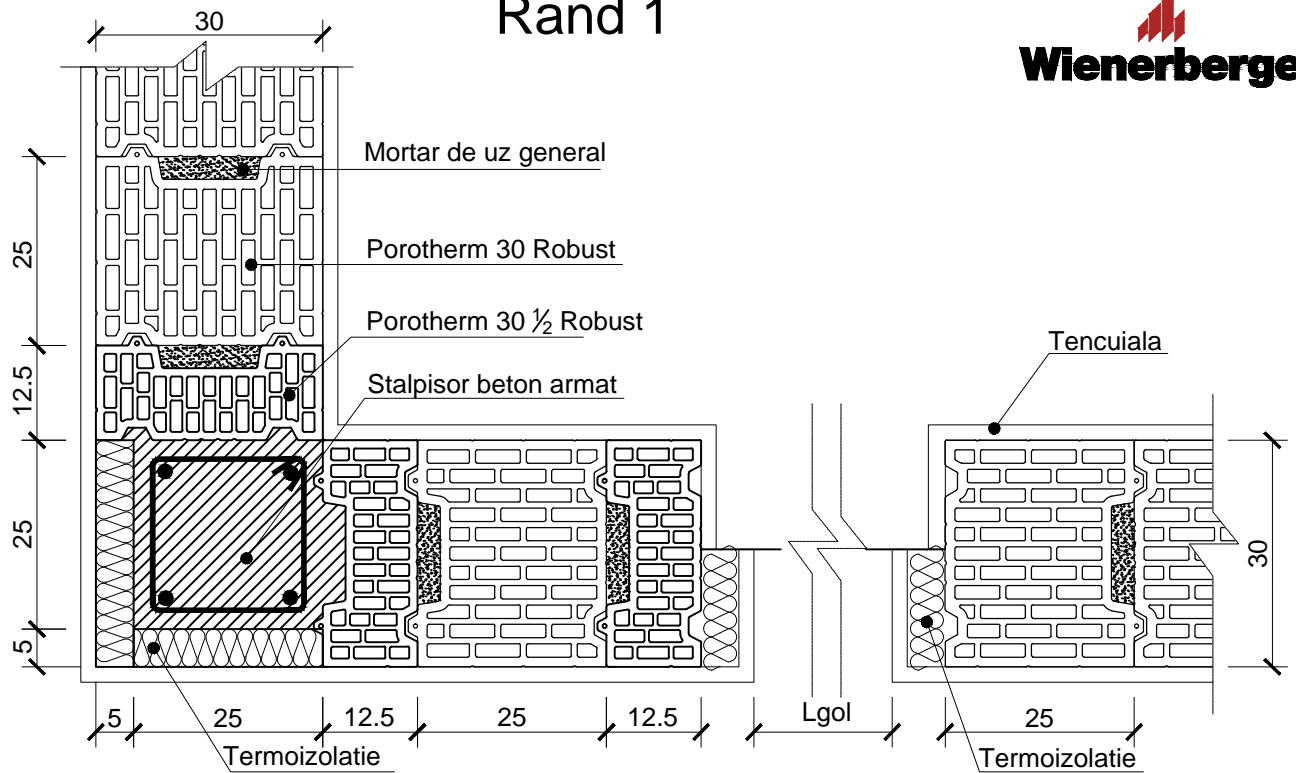

Rand 2

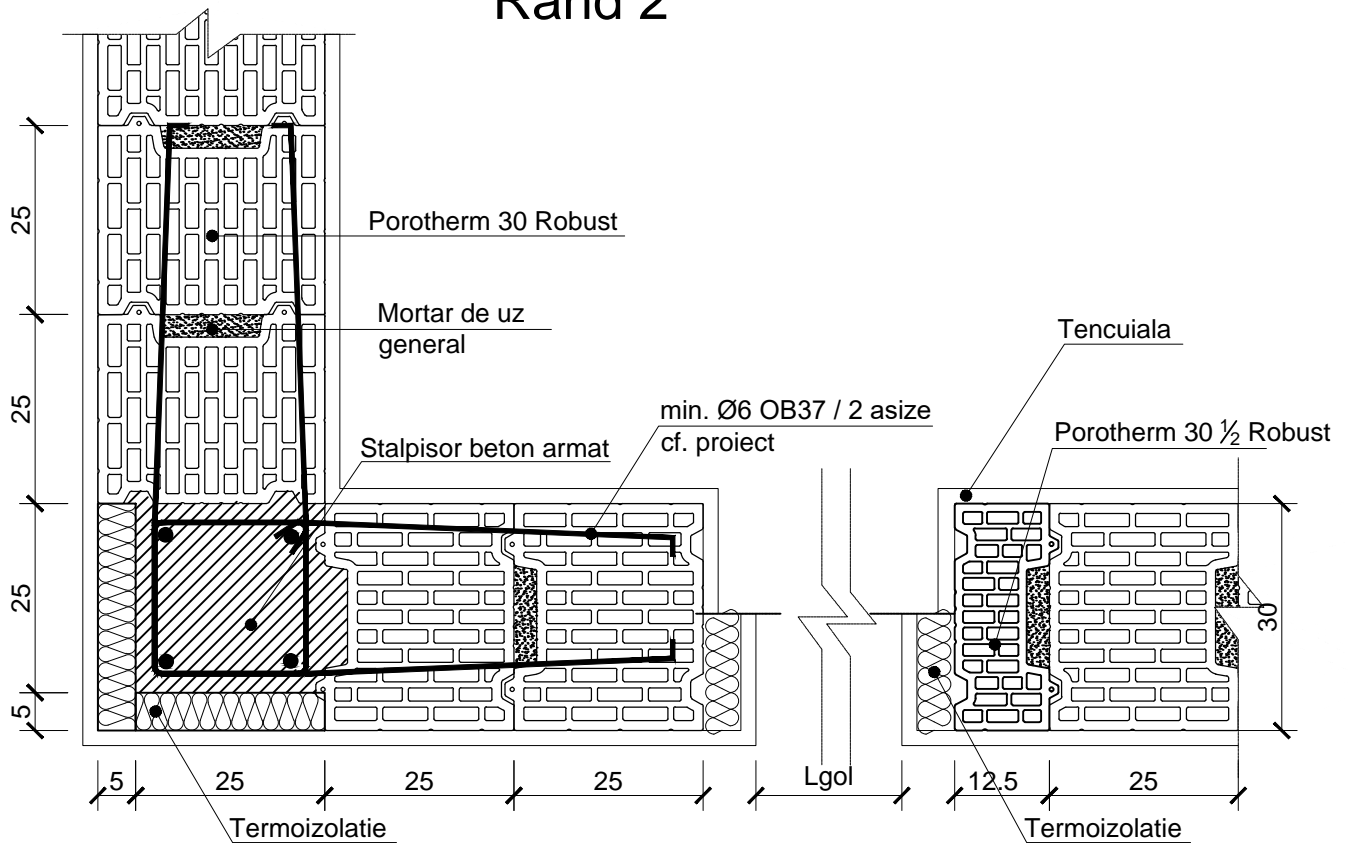

Nota:

- Solutiile propuse vor fi verificate si insusite de catre inginerul proiectant al structurii, oferind solutia tehnica finala in cadrul proiectului tehnic de specialitate.
- La proiectarea si executia zidariei se va tine cont de normativele si codurile de proiectare in vigoare, cu precadere:
 - Capitolul 8 din P100-1:2013 - Prevederi specifice constructiilor din zidarie (pereti structurali din zidarie);
 - Capitolul 10 din P100-1:2013 - Prevederi specifice componentelor nestructurale ale constructiilor (pereti nestructurali din zidarie).

0 10 20 30 40cm

Detalii de executie zidarie confinata

Pereti structurali exteriori. Zidarie confinata realizata cu blocuri ceramice Porotherm 30 Robust

Detaliu de colt Porotherm 30 Robust

Scara 1:10

Rand 1

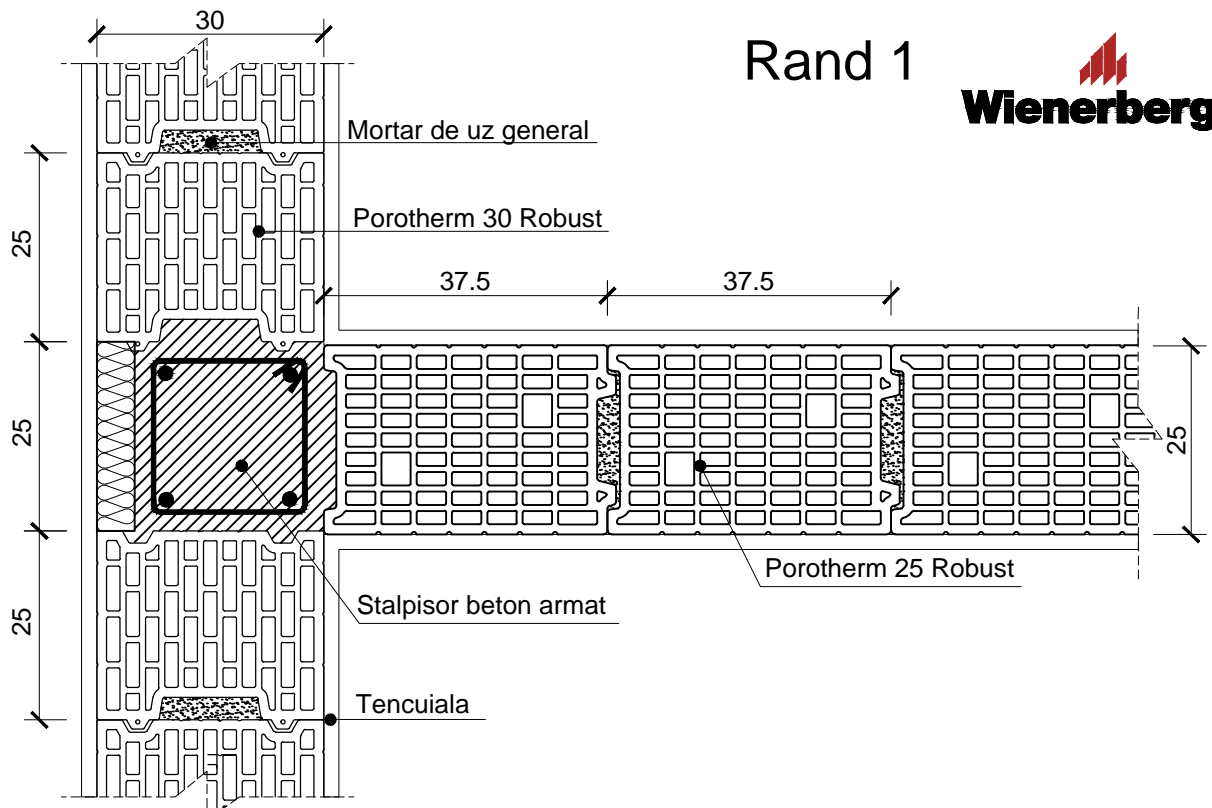

Rand 2

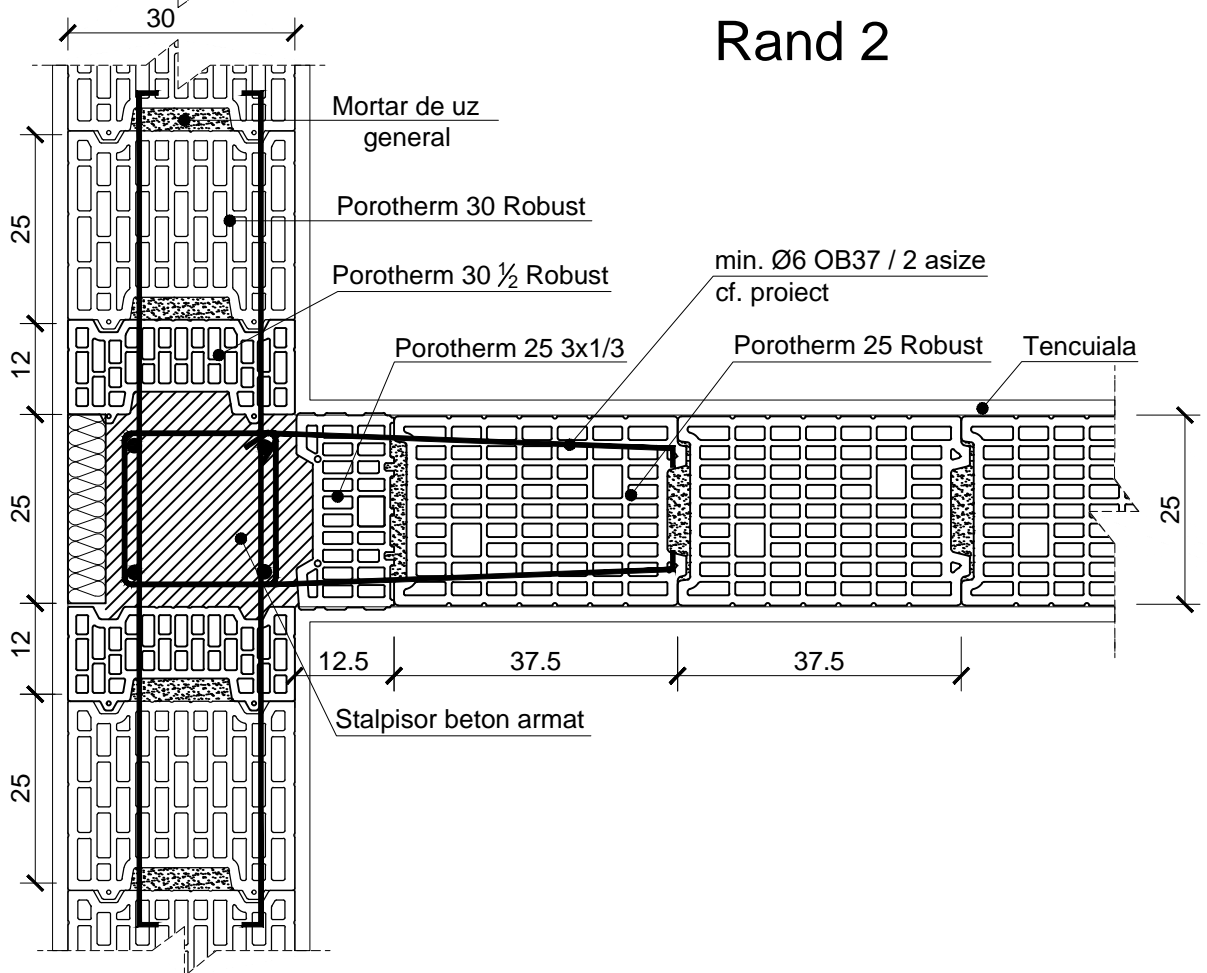

Nota:

- Solutiile propuse vor fi verificate si insusite de catre inginerul proiectant al structurii, oferind solutia tehnica finala in cadrul proiectului tehnic de specialitate.
- La proiectarea si executia zidariei se va tine cont de normativele si codurile de proiectare in vigoare, cu precadere:
 - Capitolul 8 din P100-1:2013 - Prevederi specifice constructiilor din zidarie (pereti structurali din zidarie);
 - Capitolul 10 din P100-1:2013 - Prevederi specifice componentelor nestructurale ale constructiilor (pereti nestructurali din zidarie).

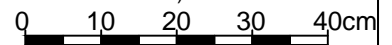

Detalii de executie zidarie confinata

Pereti structurali interiori si exteriori. Zidarie confinata realizata cu blocuri ceramice Porothersm 30 Robust, respectiv Porothersm 25 Robust

Detaliu intersectie
Porothersm 30 Robust cu Porothersm 25 Robust

Scara 1:10